

MONEY INSURANCE

التأمين على
النقود

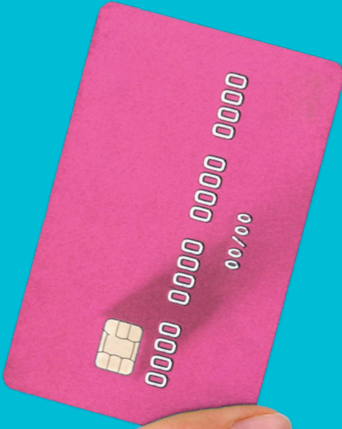

Money cover is on an “all risks” basis. Money is defined in the policy and typically includes money, bank and currency notes, cheques (crossed or uncrossed), postal and money orders, current postage stamps.

D COVERS INSURED

There are different headings of cover, each of which has a separate loss limit:

- Money in transit or being carried by the insured or their employees
- Money on the insured’s premises during business hours
- Money in a locked safe or strong room out of business hours

D OPTIONAL EXTENSIONS

- Robbery assault personal accident
- Damage to clothing and personal effects
- Dishonesty of cash carrying employee within agreed discovery period
- Money in locked drawer or cupboard
- Money in private residence of employee
- Damage to safe or strong room by theft or attempted theft

D MAJOR EXCLUSIONS

- War, sabotage, terrorism, political risks, radioactive contamination, nuclear risks
- Cyber risks
- Unexplained or mysterious disappearance
- Errors or omissions in accounting or book-keeping
- Loss by use of original or duplicate keys or decoding of combination locks
- Loss from unsecured premises
- Computer fraud or manipulation
- Theft not involving force and violence
- Non-enforcement of dual control over keys to safe

توفر وثيقة التأمين على النقود تغطية تأمينية ضد "جميع المخاطر"؛ حيث تغطي الأموال والأوراق النقدية والشيكات) المُسَطَّرة أو غير المُسَطَّرة) والحوالات البريدية والحوالات المصرفية وطوابع البريد قيد الإستعمال.

التغطيات المؤمنة

- تتميز كل تغطية بنطاق مختلف وحيد منفصل للخسارة:
- الأموال المنقولة أو التي ينقلها المؤمن عليه أو موظفيه
- الأموال الموجودة في مقر المؤمن عليه خلال ساعات العمل
- الأموال المحفوظة في خزنة مقفلة أو غرفة محصنة خارج ساعات العمل
- المسؤولية المدنية الشخصية

مزايا إضافية اختيارية

- الحوادث الشخصية الناتجة عن الاعتداء بغرض السرقة
- إتلاف الملابس والممتلكات الشخصية
- خيانة الأمانة من قبل الموظف المسؤول عن نقل الأموال خلال فترة الكشف المتفق عليها بعد انتهاء التأمين
- الأموال الموجودة في درج أو خزانة مقفلين
- الأموال الموجودة في مقر الإقامة الخاصة للموظف
- الأضرار التي تلحق بالخرزنة أو الغرف المحصنة، نتيجة السرقة أو محاولة السرقة

الاستثناءات الرئيسية

- الحرب، وأعمال التخريب، والإرهاب،
- والمخاطر السياسية، والتلوث الإشعاعي،
- والمخاطر النووية
- القرصنة الرقمية
- للاختفاء الغامض أو غير المبرر
- الأخطاء أو السهو في المحاسبة أو ضبط الحسابات
- الخسارة الناتجة عن استخدام مفاتيح أصلية أو مستنسخة، أو فك شفرة الأقفال الرقمية
- الخسارة المرتبطة بالأماكن والمقرات غير المؤمنة
- الاحتيال أو التلاعب الرقمي
- السرقة بدون استخدام العنف والقوة
- عدم تطبيق عملية تحكم مزدوجة على مفاتيح الخزنة



Saudi Arabian Insurance Company B.S.C. (c)
Licensed and regulated as locally incorporated insurance firm

by the Central Bank of Bahrain

شركة التأمين العربية السعودية ش.م.ب. (م)
مرخصة وخاضعة للرقابة

مصرف البحرين المركزي كشركة تأمين محلية

www.damana.com

info@damana.com